２０２０年３月１８日

１，０００匹を超えるこいのぼりの群泳をはじめ、様々なイベントを開催
東京スカイツリータウン®のＧＷイベント

東武タワースカイツリー株式会社
東武タウンソラマチ株式会社

東武タワースカイツリーおよび東武タウンソラマチ（本社：東京都墨田区）にて運営を行っている東京スカイツリータウンでは、ゴールデンウィークを中心とした２０２０年４月１０日（金）～５月１０日（日）の期間、様々なイベントを開催します。

５月５日（火・祝）のこどもの日を記念して「東京スカイツリータウン® こいのぼりフェスティバル２０２０」を開催します。お子さまの成長、そして世界中のみんなが明るく元気になることを願い、１，０００匹を超えるこいのぼりを東京スカイツリータウン内各所に掲揚し、こいのぼりの群泳がご覧いただけます。

また、東京スカイツリー®公式キャラクター ソラカラちゃんのダンスショーをはじめ、人気アニメＴＶ「おそ松さん」イベントや郵政博物館でのイベント、コニカミノルタプラネタリウム“天空”in 東京スカイツリータウン®での新作の上映など、お子さまから大人の方までお楽しみいただけます。

詳細は別紙のとおりです。

以　上

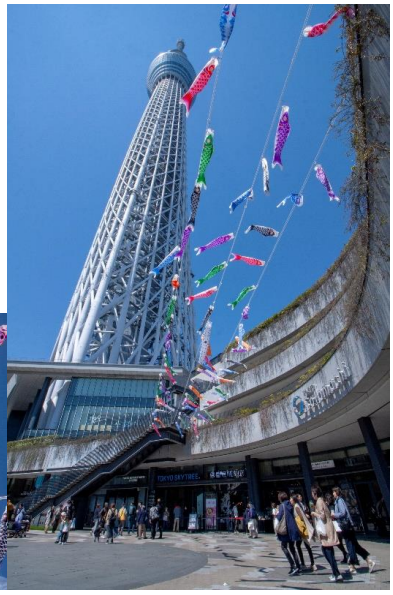

©TOKYO-SKYTREE　©TOKYO-SKYTREETOWN

国内外での新型コロナウイルス感染症(COVID-19)の予防および拡大防止のため、開催中止や延期となる場合があります。詳細は東京スカイツリーおよび東京ソラマチ公式ホームページでご確認ください。
東京スカイツリー　http://www.tokyo-skytree.jp/　　東京ソラマチ　https://www.tokyo-solamachi.jp/

～シタマチ・ワンダーランド計画～
世界一のタワーのあるこの街は、粋な楽しさ、あったかい人情、ものづくりの伝統が息づいている街。私たちはそのすべてを、新しいシタマチの楽しさに変えて届けたい。訪れるすべての人のワンダーランドになるために。東京スカイツリータウンの挑戦が続きます。

一般の方のお問い合わせ先
東京ソラマチコールセンター　℡ ０５７０－５５－０１０２（１０：００～２１：００）
東京スカイツリーコールセンター　℡ ０５７０－５５－０６３４（　９：００～２０：００）

１．東京スカイツリータウン® こいのぼりフェスティバル２０２０

（１）１，０００匹を超えるこいのぼりの掲揚

５月５日（火・祝）のこどもの日を記念し、お子さまの成長、そして世界中のみんなが明るく元気になることを願い、全国でも有数のこいのぼりの生産地で東武線沿線でもある埼玉県加須（かぞ）市、毎年たくさんのこいのぼりを掲揚することで有名な群馬県館林（たてばやし）市、こいのぼりの生産地として知られる兵庫県加東（かとう）市の協力により東京スカイツリータウン内で合計１，０００匹を超えるこいのぼりの群泳がご覧いただけます。

４階のスカイアリーナには、１９６か国の国旗（日本を含む）が付いたこいのぼりを掲揚するほか、タウン内各所ではすみだ水族館の協力による“チンアナゴのぼり”も掲揚します。

期　　間　２０２０年４月１０日（金）～５月１０日（日）
※一部のこいのぼりは掲揚期間が異なります。

場　　所　東京スカイツリータウン４階 スカイアリーナほか
※荒天時は予告なく掲揚を取りやめる場合があります。

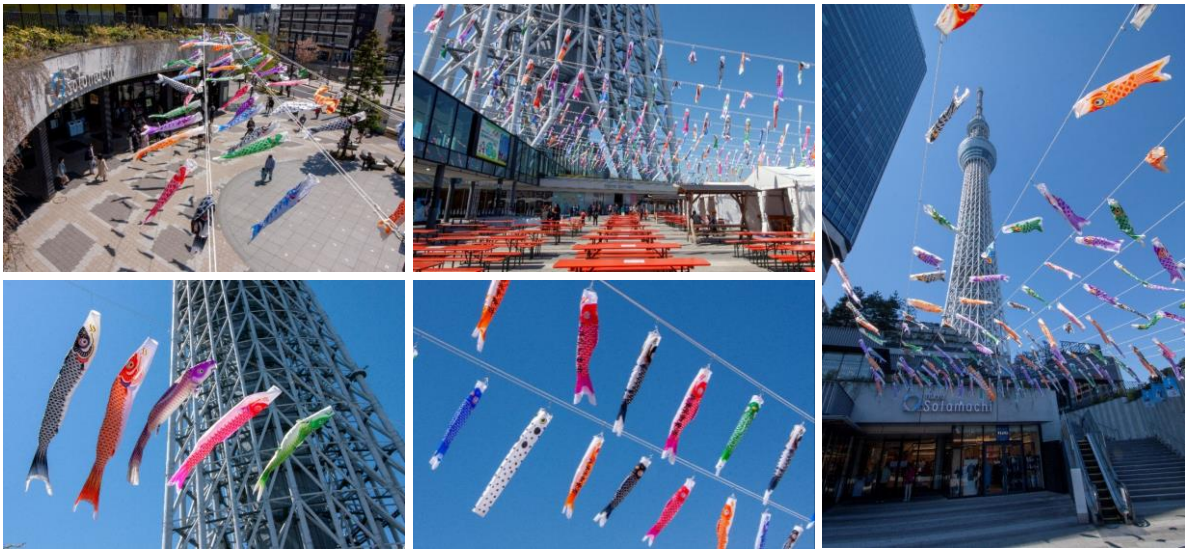

△こいのぼりフェスティバル　（昨年の様子）　©TOKYO-SKYTREETOWN

２．ソラカラちゃんのキラキラ☆Dance!

東京スカイツリー公式キャラクターのソラカラちゃん、スコブルブル、テッペンペンたちが登場するショーを東京スカイツリー®の足元にて開催。ショー限定コスチュームのキャラクターたちやソラカラちゃんダンサーズと一緒に、キラキラをテーマにみんなで楽しく踊れる、参加型ダンスショーです。

期　　間　２０２０年４月２５日（土）、２６日（日）、２９日（水・祝）、
５月２日（土）～６日（水・振休）

時　　間　１１：００／１２：３０／１４：３０／１６：００

場　　所　東京スカイツリータウン® 4階 スカイアリーナ 特設ステージ
※荒天時は予告なく変更、または中止になる場合があります。

△ソラカラちゃんのキラキラ☆Dance!（イメージ）　©TOKYO-SKYTREE

３．おそ松さんミュージアム　６つ子のおきがえパラダイス

２０１５年１０月に放送開始した『おそ松さん』第１期からこれまでのコラボ企画やグッズ化されたイラストを収録した「イラストブック」の発売決定を記念した展覧会を開催。いろんな姿に「おきがえ」した６つ子の雄姿を一挙大公開です。

期　　間　　２０２０年４月２５日（土）～５月１０日（日）
時　　間　　１１：００～２０：００
（入場は閉館の３０分前まで）
※５月１０日（日）は１７：００までの開催
（入館は１６：３０まで）です。
場　　所　　東京ソラマチ®５階 スペース６３４
料　　金　　当日券　１，１００（税込）円
一般前売券　９００円（税込）
グッズ付一般前売券　１，４００円（税込）
※一般前売券、グッズ付一般前売券はローソン・ミニストップ店内Loppiのみの取扱いです。

©赤塚不二夫／おそ松さん製作委員会

４．郵政博物館のイベント

（１）GWファミリーイベント「ぽすくまがやってくる！」

お花と朝食のハチミツトーストが大好きな、くまのぬいぐるみの郵便屋さん ぽすくまが郵政博物館にやってきます。

■グリーティング「ぽすくまがやってくる！」

ぽすくまと一緒に記念撮影ができます。（カメラはご持参ください）

日　　時　　２０２０年５月３日（日・祝）～５月５日（火・祝）
１回目　１４：００～１４：３０、
２回目　１５：００～１５：３０
定　　員　　各回３０組 ※開館より各回の整理券を配布します。
費　　用　　無料 ※入館料が必要です。

■お楽しみくじ

当館にご入場いただいた各日・先着１００名様に、ぽすくまグッズなどが当たるお楽しみくじを開催します。

期　　間　　２０２０年５月３日（日・祝）～５月６日（水・振休）
定　　員　　各日先着１００名様
費　　用　　無料 ※入館料が必要です。

ぽすくまは日本郵便のキャラクターです。

（２）絵手紙教室

こいのぼりなど季節のモチーフを絵手紙に描いてみませんか。
派遣講師の先生が基礎からていねいにレクチャーします。

日　　時　　２０２０年５月２日（土）１４：００～１５：３０
定　　員　　１０名様
参加方法　　１５分前に会場へお集まりください。
費　　用　　無料 ※入館料が必要です。

【郵政博物館 営業のご案内】
時　　間　　１０：００～１７：３０（入館は１７：００まで）
場　　所　　東京スカイツリータウン９階
料　　金　　大人３００円、小・中・高校生１５０円
※未就学児は無料

５．コニカミノルタプラネタリウム“天空”in 東京スカイツリータウン®での新作上映

■サウンドドーム対応作品「Songs for the Planetarium vol.1」

“セカオワ”の愛称で知られ今年デビュー１０周年を迎えた４人組バンド【SEKAI NO OWARI】をはじめ、数々のヒット作を出しているシンガーソングライター【大塚 愛】 、幅広い世代から長く親しまれ続けているミュージシャン【藤井 フミヤ】など 、数多くの人々を魅了するアーティストの名曲を、コニカミノルタプラネタリウム独自の立体音響システム『SOUND DOME®（サウンドドーム）』でご体感ください。

また、「ONE PIECE（トラファルガー・ロー 役）」「夏目友人帳シリーズ（夏目貴志役）」他、様々な作品で活躍している実力派声優の神谷 浩史さんが音楽を楽しめる癒しの夜空へと、あなたを優しくナビゲートします。

期　　間　２０２０年４月２４日（金）～

時　　間　ＷＥＢサイトにてご確認ください。

https://planetarium.konicaminolta.jp/tenku/

【コニカミノルタプラネタリウム“天空”in 東京スカイツリータウン® 営業のご案内】

場　　所　東京スカイツリータウン・イーストヤード７階

料　　金　大人（中学生以上）１，７００円～、こども（４才以上）９００円

以　上

【４月２日更新】
新型コロナウイルス感染症の国内外における状況を鑑み、４月１３日（月）に予定していた「すみだリバーウォーク」の開通および４月１７日（金）に予定していた「東京ミズマチ」の開業について延期させていただきます。
「すみだリバーウォーク」「東京ミズマチ」とも５月の開業を予定しておりますが、詳細が決まり次第、改めてご案内いたします。

＜参 考＞

「浅草」と「東京スカイツリータウン®」を結ぶ新たなエリアが誕生
鉄道高架下複合商業施設「東京ミズマチ®」ウエストゾーンが４月１７日に開業
「すみだリバーウォーク」が４月１３日に開通

東武鉄道（本社：東京都墨田区）では、東京の魅力的な空間創出を目的に、墨田区と連携して浅草と東京スカイツリータウン®を結ぶにぎわいのある水辺整備を推進しており、このたび東武スカイツリーライン 浅草駅～とうきょうスカイツリー駅間の鉄道高架下複合商業施設「東京ミズマチ」におけるウエストゾーンの開業と、隅田川に新設する歩道橋「すみだリバーウォーク」の開通で、訪れる方々に楽しみながら回遊していただけるルートを創出し、浅草・東京スカイツリータウンエリアの連携を一層強化します。

「東京ミズマチ®」について

１ 名称由来　近接する東京スカイツリータウンの“タワーのある街”（空の街）を表現した東京ソラマチ®と合わせ、水辺の街であることをわかりやすく表すとともに、地域に根差した、誰もが親しみが持てる名称としました。
２ 区 画 数　１４区画（１２店舗、ホテル、産業支援施設）
３ 所 在 地　東京都墨田区向島１丁目
４ 開 業 日　ウエストゾーン:２０２０年４月１７日（金）、イーストゾーン:２０２０年６月より順次開業
５ 公式ホームページ　https://www.tokyo-mizumachi.jp/（４月公開予定）

△ 「東京ミズマチ®」ロゴ

△北十間川から望む商業施設（イメージ）

「すみだリバーウォーク」について

１ 名称由来　浅草と東京スカイツリータウンを結ぶ隅田川を中心としたにぎわいのある水辺エリアを回遊していただきたいとの想いが伝わる名称としました。
２ 供用開始　２０２０年４月１３日（月）　１３：００（予定）
３ 開門時間　７：００～２２：００ 年中無休
※季節やイベントの開催等により変更になる場合あり
※隅田川橋梁ライトアップ時間 日没～終電まで
※天候その他の要因により閉鎖する場合あり
４ 所 在 地　東京都台東区花川戸一丁目１番地先～東京都墨田区向島一丁目１番地先
５ 構　　造　既存の鉄道橋下流側（南側）に添架（延長約１６０ｍ 通路幅２．５ｍ）
６ 通 行 料　無料
７ 通行制限　バイク不可、自転車は手押しの場合のみ可（歩行者扱い）
※但し、イベント等の多客時は規制する場合あり

△ 「すみだリバーウォーク」ロゴ

△すみだリバーウォーク（イメージ）

以　上